

ANSICHT WEST BAUTEIL P+R

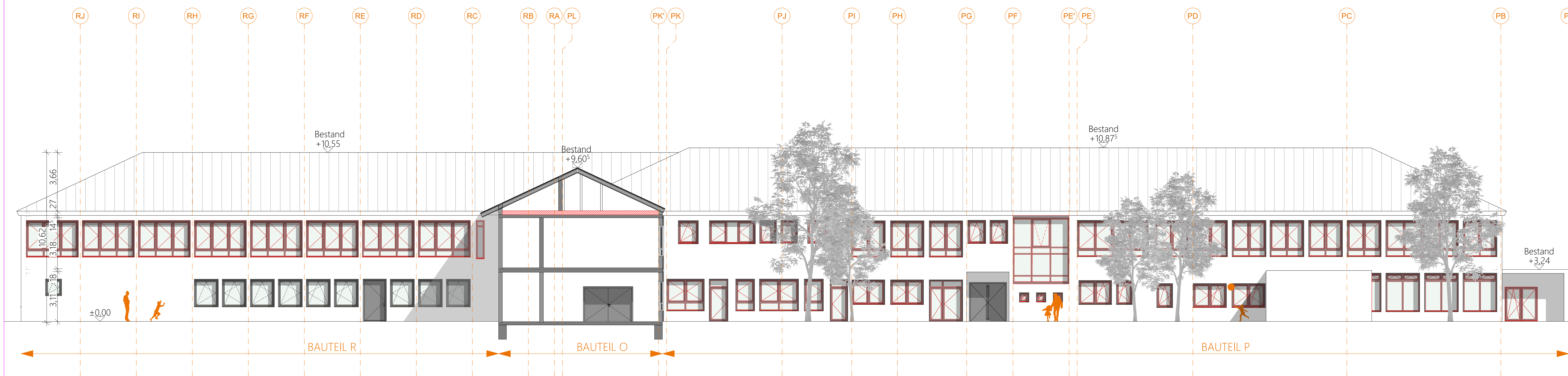

ANSICHT OST BAUTEIL P+R

Bestand	FFB	Bestandsbaum
Abbruch	RFB	Fertigfußboden
Neubau	BRH	Rohfußboden
Beton		Brüstungshöhe (ab OK RFB)
OK FFB		Geländekote Bestand
OK RFB		Geländekote
		UK
		OK
		RD
		FD
		LH
		VK
		Unterkannte
		Oberkannte
		Rohdecke
		Fertigdecke
		lichte Höhe
		Vorderkannte

Legende ±0,00 = #Höhe

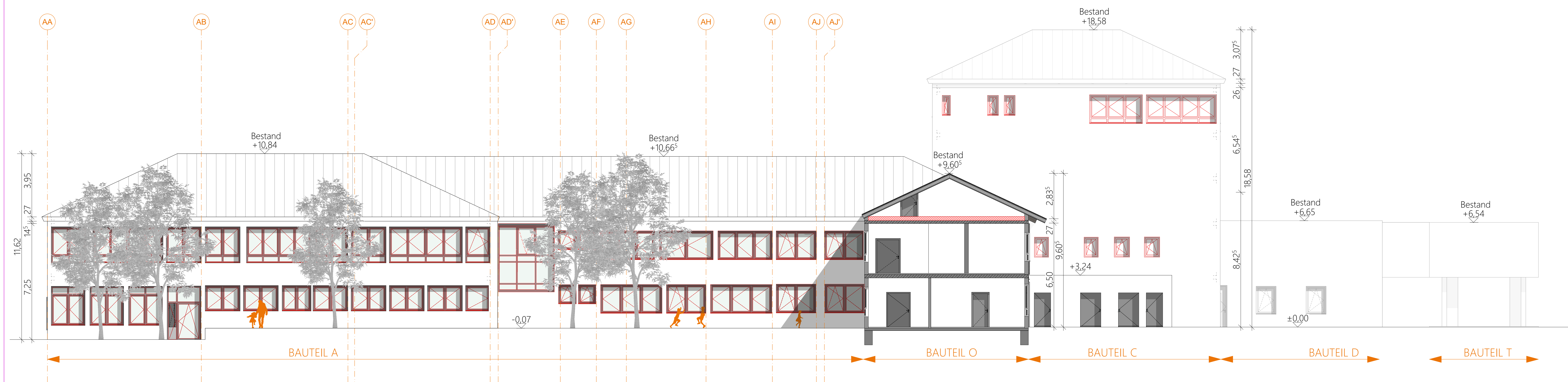

ANSICHT WEST BAUTEIL A+C

Bauherr

Architekt

BAUVORLAGEN

Caritas-Förderzentrum
St. Laurentius und Paulus
Sanierung und Umbau
Queichheimer Hauptstraße 235
76829 Landau i.d. Pfalz

Auftraggeber Caritasverband für die Diözese Speyer e.V. Nikolaus-von-Weis-Straße 6 67346 Speyer		PiA ARCHITEKTEN
Projekt-Nr. 316	Planformat DIN A0	Karlstraße 21a 76133 Karlsruhe T 0721 967 17-00 F 0721 967 17-99
Planerstellung 16.01.2025	Gez.	Kirchenstraße 10 68159 Mannheim T 0621 4373 98-50 F 0621 4373 55-16
Massstab 1:100	Plan-Nr. 316-04-AN-02	Heinrich-Heine-Platz 2 76829 Landau T 06341 28 39-20 F 06341 28 39-22
Planstand 06.05.2025		

Ansichten West BT P+R, Ost BT P+R,
West BT A+C